のばのばかわら版

発行者（株）のばのば
〒246-0001 仕事を楽しくする作業用品の企画販売会社
神奈川県横浜市瀬谷区卸本町9279-37
TEL 045-921-3561 FAX 045-921-5337
http://www.yetian.com/
毎月20日発行 第411号

きねや手甲

きねや足袋の青縞手甲色刺しに赤、白、青の3色が追加です！

以前、他メーカーで展開させて頂いておりましたが、廃業に伴いきねやさんに作ってもらいました。

「青縞」＝「藍染」です。

使い込むほどに色落ちが進み、刺し色がいい味を出してくれます。

4枚、5枚と規格があります。

発売は、3月中旬～下旬を予定しています。

新製品

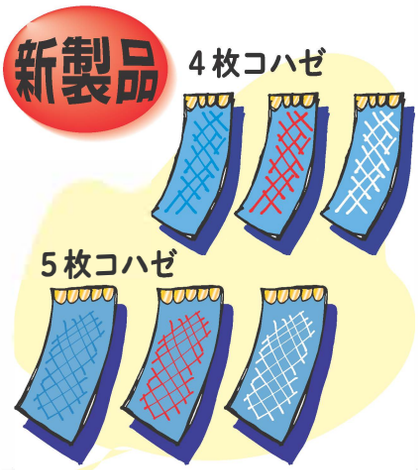

雪駄

昔ながらの商品と侮るなかれ。

一昨年より去年の方が販売数が増えています。

コロナ禍で中止していたお祭りが戻ってきている影響ですね。

今シーズンの新商品は「夏一番オーストリッチ」と「パナマ市松イグアナ」の2種類です。

あの「夏一番」が復活しました。

今期のラインナップに是非ともご検討ください。（チラシ同封）

アシックス新製品・限定品

CP210　全品番チラシ同封

レギュラーウィズ（2E）のローカットの紐タイプに新色です。

メッシュアッパーで通気性にも優れています。

CP213TS

2Eでローカットの紐タイプ。

伸縮性のあるニット素材を使用。

紐を結んでいても履き易いです。

CP306

ローカットのBOAタイプ。

アッパーが人工皮革で耐久性に優れています。

CP210、213、306は、25～28センチまで在庫します。

CP304

ミドルカットのBOAタイプ。

スニーカー王道のオールホワイト。

CP209

ローカットのBOAタイプ。

イエローのワントーンの配色が目を惹く限定品です。

変わらず売れているアシックス。

2月の価格改定がありましたが、今後の動向が気になりますね。

働くのばちゃん Vol. 411

でも、なんで急に【経営理念】の話なんて書いてあるんでしょうかね？ 意味があるのかなぁ、、、

経営理念

重要

たいそうな、お題です。
会社には【経営理念】っていうのが必ずあるものです。
「企業の活動方針の基礎となる基本的な考え方」。
「のばお」が入社して数十年。
入社当時からずっと考えてきました。一番最初に決めるモノなのでは？
「ウチの会社の経営理念ってどういう言葉で表すんだろう？」
「根本・基礎」なんだから、ものすごく大切な事だし、中途半端に決められる言葉じゃない。
そんなある日あるメーカーさんからウチの担当者が聞かれたそうです。
「のばのばさんの【経営理念】はどういうものですか？」
「って、聞かれて何て答えていいのか分からなかったです、、、」
恥ずかしくなりました。
従業員が自分の勤めている会社の【経営理念】を言えなかった訳ですから。
「昔から考えていたんだけれどもなかなか良い言葉がなかった」という話ではありません。

本気で時間をかけて考えました。
「自分は、今までどういう考えで仕事をして来たんだろう？」
「どんな気持ちで？」
「今後ウチの会社は一体どんな事をベースに仕事を続けて行くんだろう？」
スラスラと出てくるモノでもなく書いたり消したりしながら、、、そして

遂に出来ました！

【笑う事が心も身体も綺麗になる一番の秘訣】

人は、たくさんの想いを持ち生活しています
当社が一番大切だと思うのは
「笑う」です
「楽しい」「嬉しい」「面白い」
だから「笑う」のだと思います
その「笑う」ことが心も身体も健康でいられる源だと考えています
皆が「笑う」ことで世の中が
「明るい」「楽しい」ものになると信じています
「明るく」「楽しく」「笑う」
世の中に争いはなく、
皆が幸せになる世界が広がっています

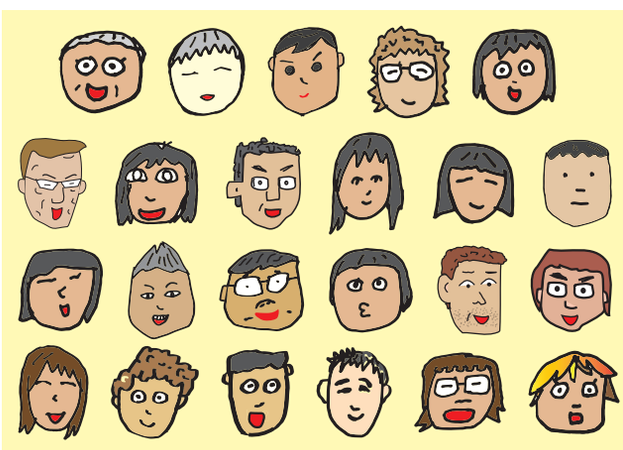

格好つけたみたいで恥ずかしいし【経営理念】っていう文章ではない気もします。
でも「のばお」は自分の今までを振り返ってみて、この言葉文章がとてもピッタリだと思いました。
【経営哲学】という事にします。
会社が今後も進化して行く過程で、言葉や文章は少し変わるかも知れませんが根本はコレです。
従業員、その家族、お取引様、に限らず、これからも「笑う」をお届けするために頑張ります！
次のイラストをご覧ください。

皆んな楽しそうに笑っています！↓↓↓

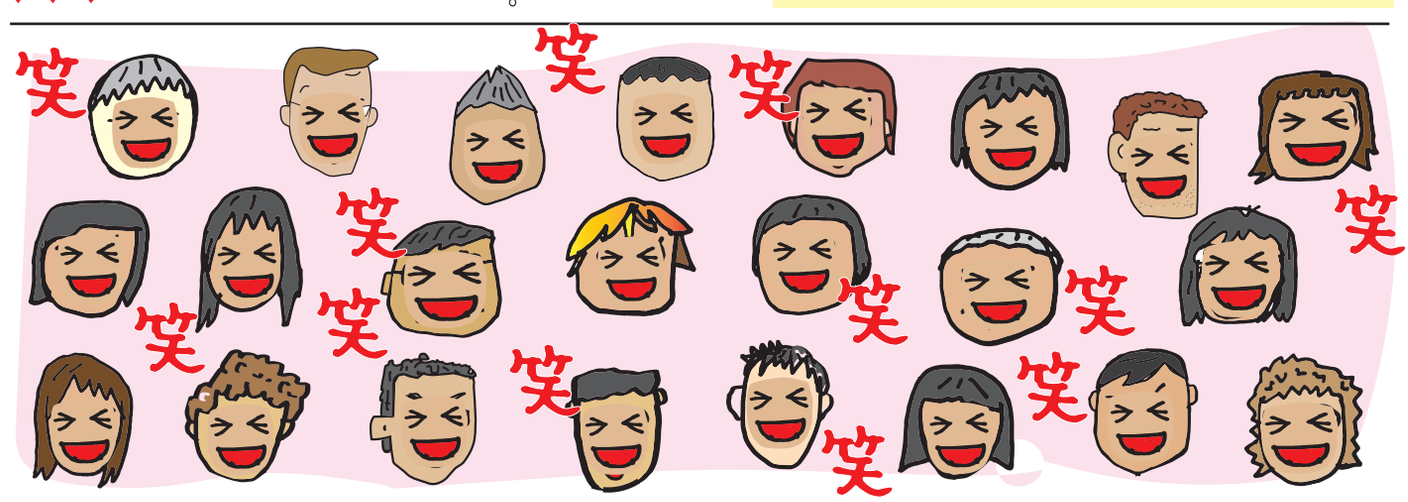

↑ なんだか思想的な言葉になってしまいましたが「そう思って仕事をして来たのも、今後もそう思って仕事をするのは本当だな」と思います　改良してもっと良い感じになっていけばいいと思います